

Verdelingsplan

nr. 1195/R
Opp. vlg. met.: 27a 15ca
Opp. vlg. kad.: 26a 40ca

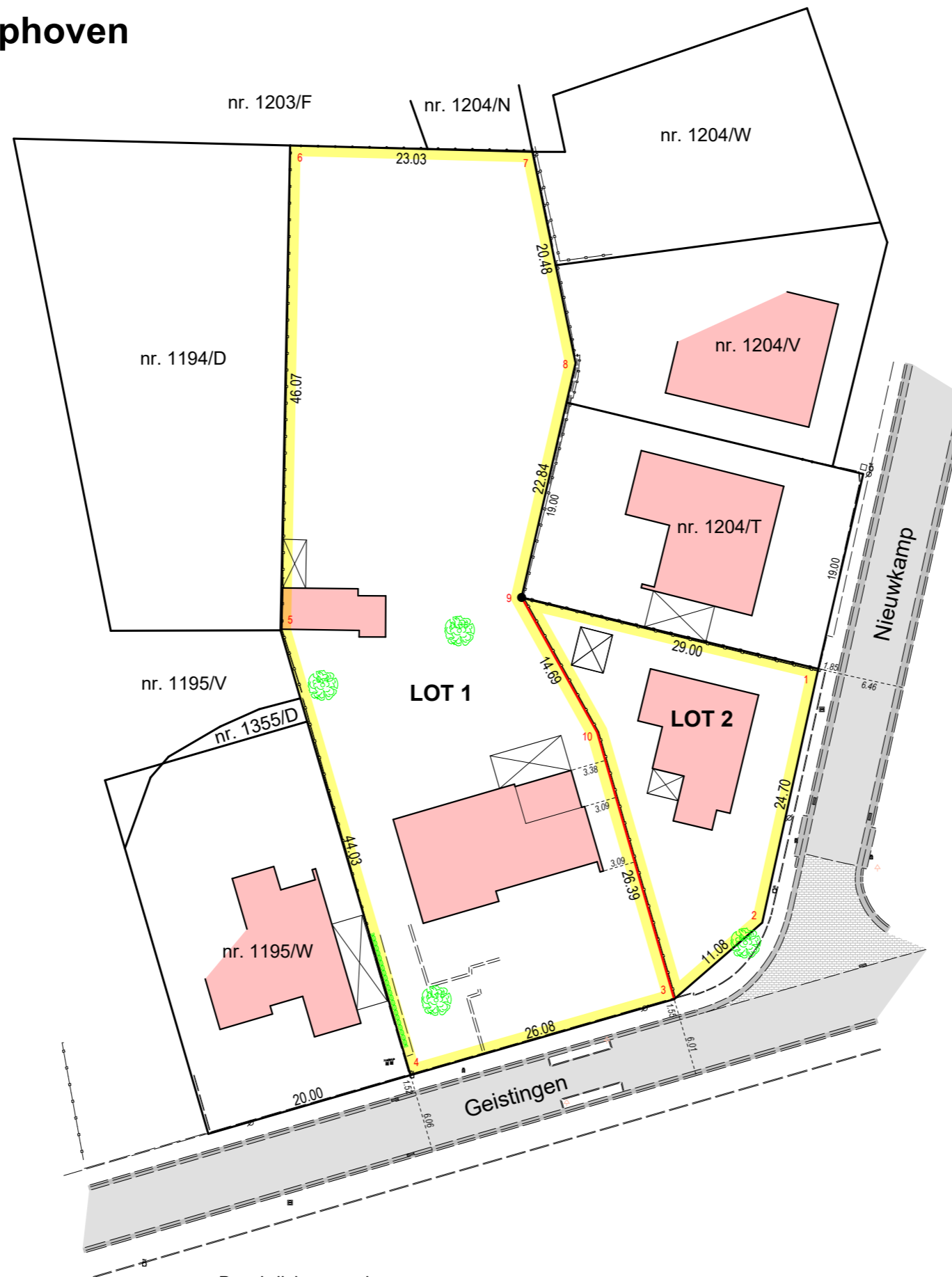

Beschrijving van de Loten:

- LOT 1** ex/nr. 1195/R
Opp.: 21a 89ca
- LOT 2** ex/nr. 1195/R
Opp.: 05a 26ca

Coördinatenlijst LB72

Nr	X	Y	Commentaar
1	250612.28	203402.22	niet gematerialiseerd
2	250606.95	203378.11	niet gematerialiseerd
3	250598.59	203370.84	niet gematerialiseerd
4	250573.53	203363.62	niet gematerialiseerd
5	250561.18	203405.88	niet gematerialiseerd
6	250562.10	203451.95	niet gematerialiseerd
7	250585.12	203451.34	niet gematerialiseerd
8	250589.22	203431.27	niet gematerialiseerd
9	250584.08	203409.01	buis
10	250591.26	203396.20	niet gematerialiseerd

LEGENDE

- bestaande paalsteen
- nieuwe paalsteen
- verfpunt
- niet gematerialiseerd
- 1 2 grenslijn met puntnummers
- asfaltverharding
- bestaande gebouwen
- Haag
- Talud, gracht, waterloop
- draad glad
- draad glad met betonpalen
- betonplaten en palen
- muur
- verlichtingspaal
- inspectieput, rond
- hydrant
- Kabeltelevisie
- straatkolk
- hoogtepunt
- loofboom

Beschrijving van de grenzen:

- segment / uitzicht / eigendom / reden van afbakening
- 1 2 3 / niet gematerialiseerd // Plannen van Rutten M., dd. 20/03/2024 en Ruttens M., dd. 05/02/1981
- 3 4 / niet gematerialiseerd // Plannen van Rutten M., dd. 20/03/2024 en Rutten J., dd. 24/11/1993
- 4 5 6 / afsluiting naast de grens / eigen aan LOT 1 / Plannen van Rutten M., dd. 20/03/2024 en Rutten J., dd. 24/11/1993
- 6 7 / afsluiting naast de grens / eigen aan nrs. 1203/F en 1204/N / Plannen van Rutten M., dd. 20/03/2024 en Rutten J., dd. 24/11/1993
- 7 8 / niet gematerialiseerd // Plannen van Rutten M., dd. 20/03/2024 en Vannut G., dd. 01/12/1980
- 8 9 / niet gematerialiseerd // Plannen van Rutten M., dd. 20/03/2024 en Gijsen P., dd. 10/09/2015
- 1 9 / betonplaten / eigen aan LOT 2 / Plannen van Rutten M., dd. 20/03/2024 en Gijsen P., dd. 10/09/2015
- 3 10 9 / zijkant afsluiting / eigen aan LOT 2 / Nieuw te vormen grens

Geraadpleegde stukken:

- Kadastrale plannen en leggers
- Atlas der buurtwegen
- Opmetingsplan opgesteld door landmeter-expert Vannut G., dd. 01/12/1980, nr. 4085/100/3
- Opmetingsplan opgesteld door landmeter-expert Vannut G., dd. 01/12/1980, nr. 4085/100/4
- Opmetingsplan opgesteld door landmeter-expert Ruttens M., dd. 05/02/1981
- Verdelingsplan opgesteld door landmeter-expert Rutten J., dd. 24/11/1993
- Verdelingsplan opgesteld door landmeter-expert Rutten M., dd. 26/05/2015
- Verdelingsplan opgesteld door landmeter-expert Rutten L., dd. 18/08/2015
- Verkavelingsplan opgesteld door landmeter-expert Gijsen P., dd. 10/09/2015
- Opmetingsplan opgesteld door landmeter-expert Rutten M., dd. 20/03/2024

LANDMETERS & VASTGOED *experten* B.V.

Stationswal 26, 3960 Bree, tel.: 089 44 00 08

Echt verklaard te Bree op 18/05/2026
Aangepast op

De Landmeter - Expert

Leo Rutten
landmeter-expert beëdigd door de rechtbank van eerste aanleg van Tongeren dd. 03 november 2006.
Inschrijvingsnummer op het tableau van beoefenaars LAN / 06 1261.
ondernemersnummer 0474 134 614

Schaal: 1/500
Dossier: 9 534/2